



MANUAL DE USUARIO

¡Bienvenido(a) al **Manual de Usuario** de nuestra página de apoyo educativo!

Este proyecto ha sido creado con el propósito de contribuir al mejoramiento del rendimiento académico y reducir los índices de reprobación de materias. Su principal objetivo académico es facilitar la comunicación y el proceso de recuperación entre docentes y estudiantes, ofreciendo una herramienta práctica, accesible y organizada.

A través de esta página, los estudiantes podrán publicar los trabajos de recuperación correspondientes a los estudiantes que hayan perdido alguna asignatura. De esta manera, cada estudiante podrá descargar su trabajo de manera accesible, desarrollarlo y presentárselo fácilmente al docente en la fecha establecida.

Este sistema busca optimizar los procesos académicos, fomentar la responsabilidad, la autonomía y el compromiso estudiantil, además de agilizar la gestión de trabajos de recuperación dentro de la institución.

Esperamos que este manual te sirva de guía para conocer el funcionamiento de la plataforma y aprovechar al máximo sus beneficios.

¡Gracias por ser parte de este esfuerzo por mejorar la calidad educativa!



Página de inicio



INSTITUCIÓN EDUCATIVA DIVINO SALVADOR



BIENVENIDOS A NUESTRA PÁGINA

Esta es una página de apoyo educativo creada para consultar y revisar tus trabajos de recuperación.
¡Aquí tus esfuerzos se convierten en logros!

INICIAR SESIÓN



<https://jona.ieds.site/perfiles.html>

Botón de inicio de sesión: Dirige al usuario de una manera automática a la siguiente página.

Ícono del manual de usuario: permite acceder directamente al documento que explica el funcionamiento y uso de la plataforma. Su objetivo es brindar orientación al usuario en caso de dudas o para conocer mejor las funciones del sistema.

Perfiles

Estudiante: Su función principal es visualizar y descargar los archivos de recuperación que han sido subidos por el docente. No puede modificar ni eliminar ningún

Docente: Tiene la función de subir los archivos de recuperación correspondientes a cada estudiante. Su acceso está limitado únicamente a la carga de documentos, garantizando que el contenido académico se mantenga organizado y seguro.



Coordinador: Es el usuario con **mayor nivel de control** dentro del sistema. Tiene la capacidad de:

- Registrar nuevos estudiantes y docentes.
- Eliminar los archivos subidos por los docentes.
- Administrar la información general del sistema.

Botón de volver al inicio: Me da la opción de volver al inicio de la página.

Perfil de docente

Contraseña: Se ingresa la contraseña otorgado por el administrador.



INSTITUCIÓN EDUCATIVA DIVINO SALVADOR



DOCENTE

51977958

Ingresar

Identificación: Se ingresa el número de identificación.

Botón volver: Volvemos a la página de perfiles.

Volver

Registro académico-docente

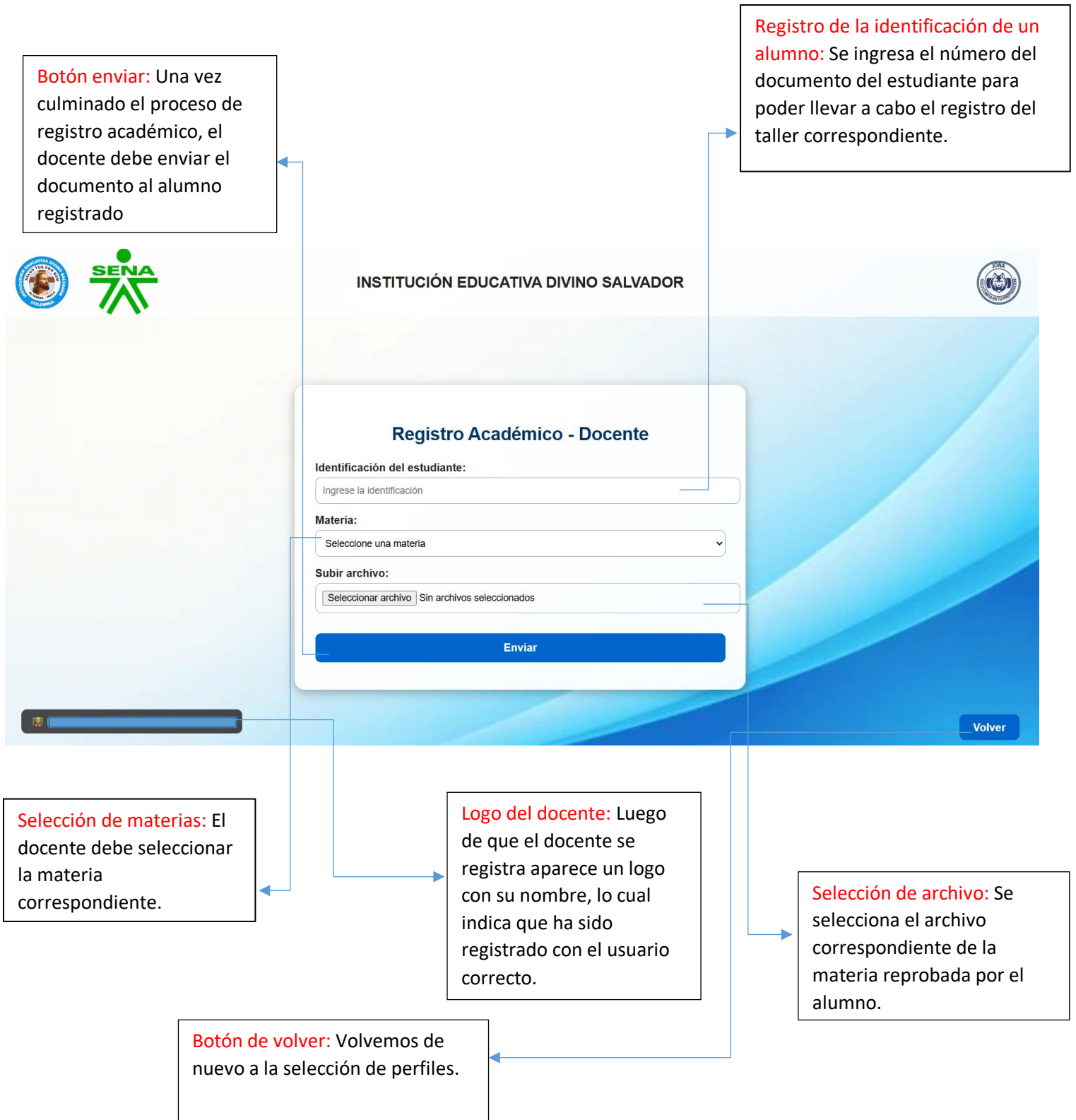

Estudiante

Registro: Se ingresa el número de identificación de cada estudiante. (es un proceso individual)

INSTITUCIÓN EDUCATIVA DIVINO SALVADOR

ESTUDIANTE

Ingrese su identificación

Ingresar

Volver

Botón de ingreso: Una vez diligenciado el número de identificación el estudiante dará clic en ingresar para poder ir a la siguiente página.

Botón de volver: Volvemos a la página de perfiles.

Estudiante

Nombre del alumno: Al ingresar con el número del documento se inicia sesión de una vez con el nombre de quien fue registrado con este.

Nombre del docente: Nos aparece el nombre del docente quien subió el archivo de recuperación.

The screenshot shows the 'Bienvenido Estudiante' (Welcome Student) login interface. At the top, there are logos for 'INSTITUCIÓN EDUCATIVA DIVINO SALVADOR' and 'SENA'. The form contains the following fields and elements:

- Nombre del alumno:** A text input field.
- Grado:** A text input field containing '1001'.
- Materia:** A dropdown menu with 'Filosofía' selected.
- Archivos subidos:** A section with a blue button labeled 'Descargar: Décimo_Filosofia.pdf'.
- Volver:** A blue button in the bottom right corner.

Blue arrows point from the explanatory text boxes to the corresponding fields in the form.

Grado: Nos aparece el grado en el cual fue registrado el alumno.

Archivo: Aparece el archivo de la materia reprobada por el alumno.

Materia: Se selecciona la materia reprobada para así ver el archivo.

Botón de volver: Volvemos a la selección de perfiles.

Coordinador

Contraseña: El usuario debe ingresar su contraseña.

Identificación: El usuario debe ingresar con la identificación asignada.



INSTITUCIÓN EDUCATIVA DIVINO SALVADOR



COORDINADOR

1*****

Ingresar

Volver

Botón de ingresar: Una vez completado el registro ingresamos.

Botón de volver: Volvemos a la página de perfiles.

Panel de coordinador

Opción de registrar docente: Esto se lleva a cabo solo cuando llega un nuevo docente en la institución.

Opción de borrar archivo: Esto se lleva acabo solo cuando culmina cada periodo y los estudiantes ya han presentado su recuperación.



Opción de registrar un estudiante: Esto se lleva acabo cuando llega un estudiante nuevo a la institución.

Botón de volver: Vuelve a la página de selección de perfiles.

Registrar docente

Identificación: Se ingresa la identificación de la persona que se va a registrar.

Nombre: Se ingresa el nombre de la persona que se desea registrar.

INSTITUCIÓN EDUCATIVA DIVINO SALVADOR

Registro de Docentes

Nombre completo: EJ: JUAN PÉREZ GÓMEZ

Identificación: Documento de identidad

Contraseña: Mínimo 4 caracteres

Registrar Docente

Volver

Contraseña: Se le asigna una contraseña adecuada a la persona que se desea registrar.

Botón de volver: Vuelve a la página de perfiles.

Botón de Registrar Docente: Se ingresa solo cuando ya se ha culminado todo el proceso.

Registrar estudiante

Nombre: Se ingresa el nombre del estudiante al cual se desea registrar.

Identificación: Se ingresa el número de identificación del estudiante que se desea registrar.

INSTITUCIÓN EDUCATIVA DIVINO SALVADOR

Registro de Estudiantes

Nombre completo: EJ: MARIA LÓPEZ RIVERA

Grado: Seleccione el grado

Identificación: Documento de identidad

Registrar Estudiante

Volver

Grado: Se ingresa el grado al que corresponde el estudiante.

Botón Registrar Estudiante: Se ingresa solo cuando se culmina el proceso establecido.

Botón de volver: Nos redirige a la página de perfiles.

Borrar archivo de recuperación

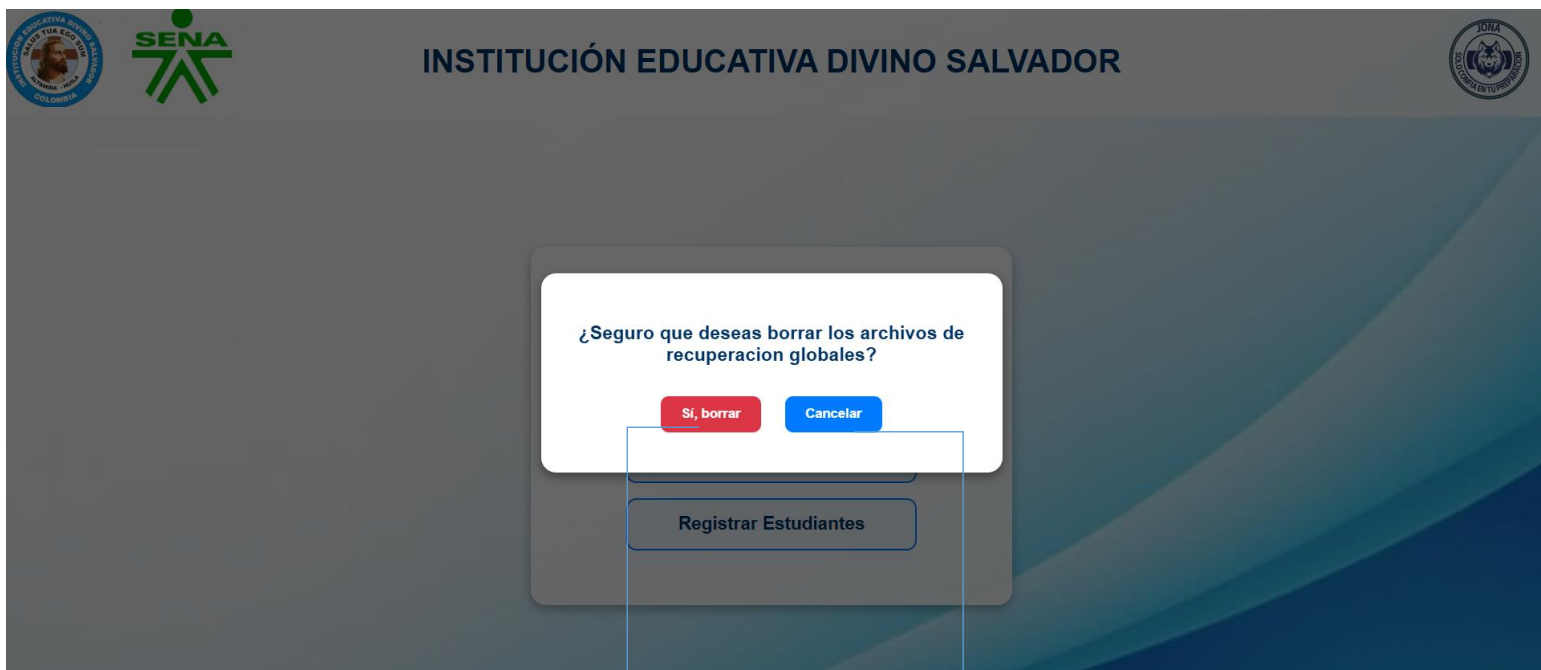

Opción de Si, borrar: Se lleva acabo solo cuando se culminan los periodos correspondientes y cuando el estudiante ha presentado su recuperación correspondiente.

Cancelar: Se lleva acabo cuando no estamos seguros de culminar la eliminación de archivos.

Este manual de usuario ha sido elaborado con el propósito de orientar y facilitar el uso adecuado de la plataforma. Esperamos que la información contenida haya sido clara, útil y suficiente para aprovechar todas las funcionalidades disponibles.

Agradecemos su atención y compromiso con el correcto uso del sistema.